

# PLANTA BAIXA

Escala:.....1:50

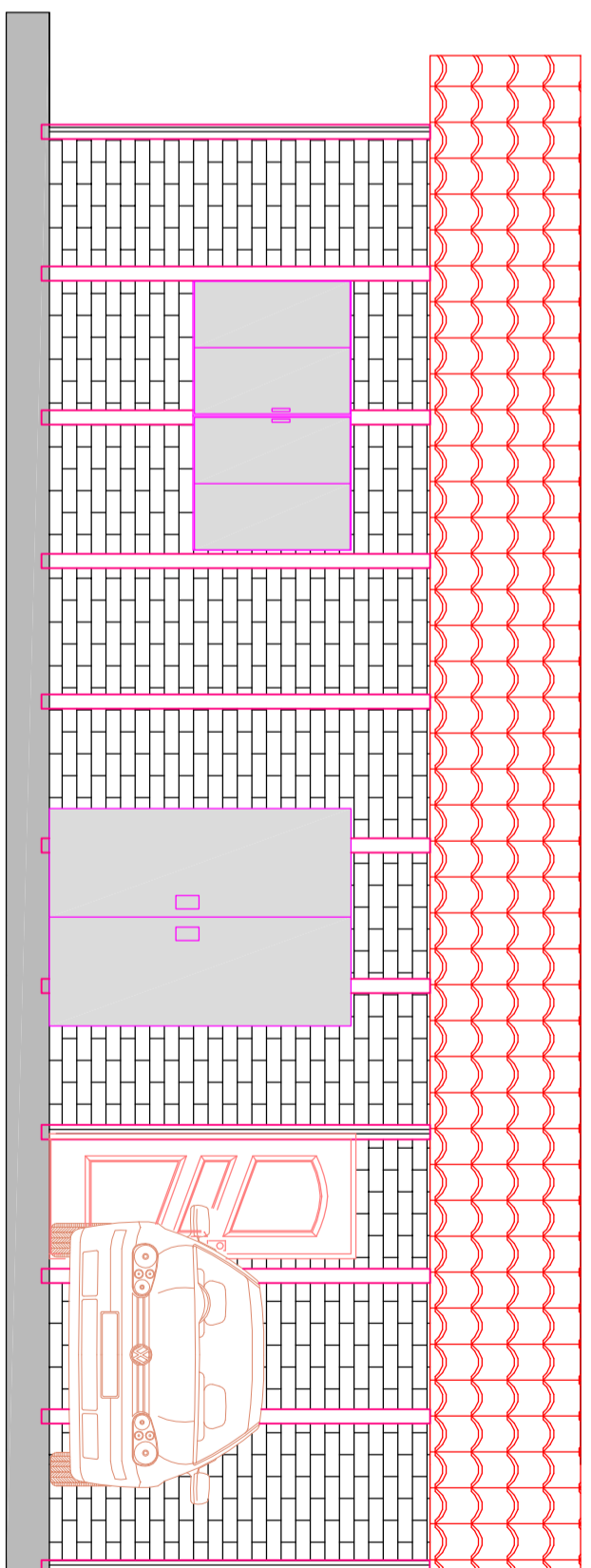

# FACHADA

Escala:.....1:50

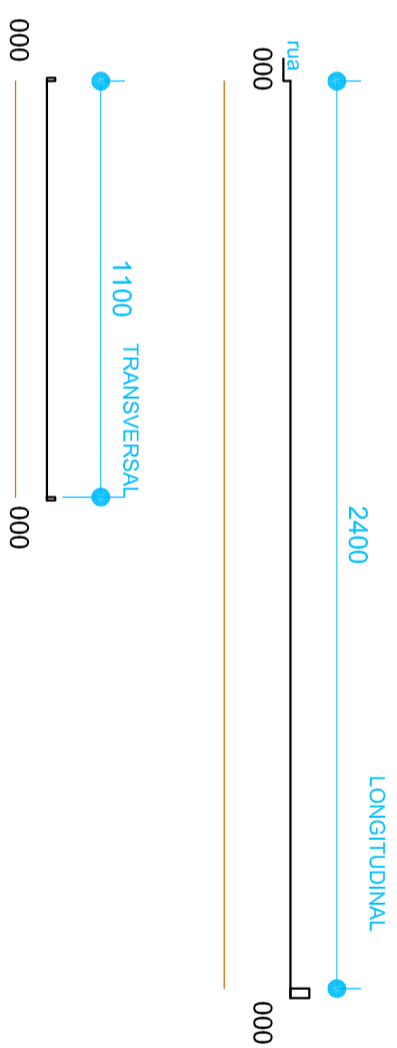

# PERFIL DO TERRENO

esc-----1/200

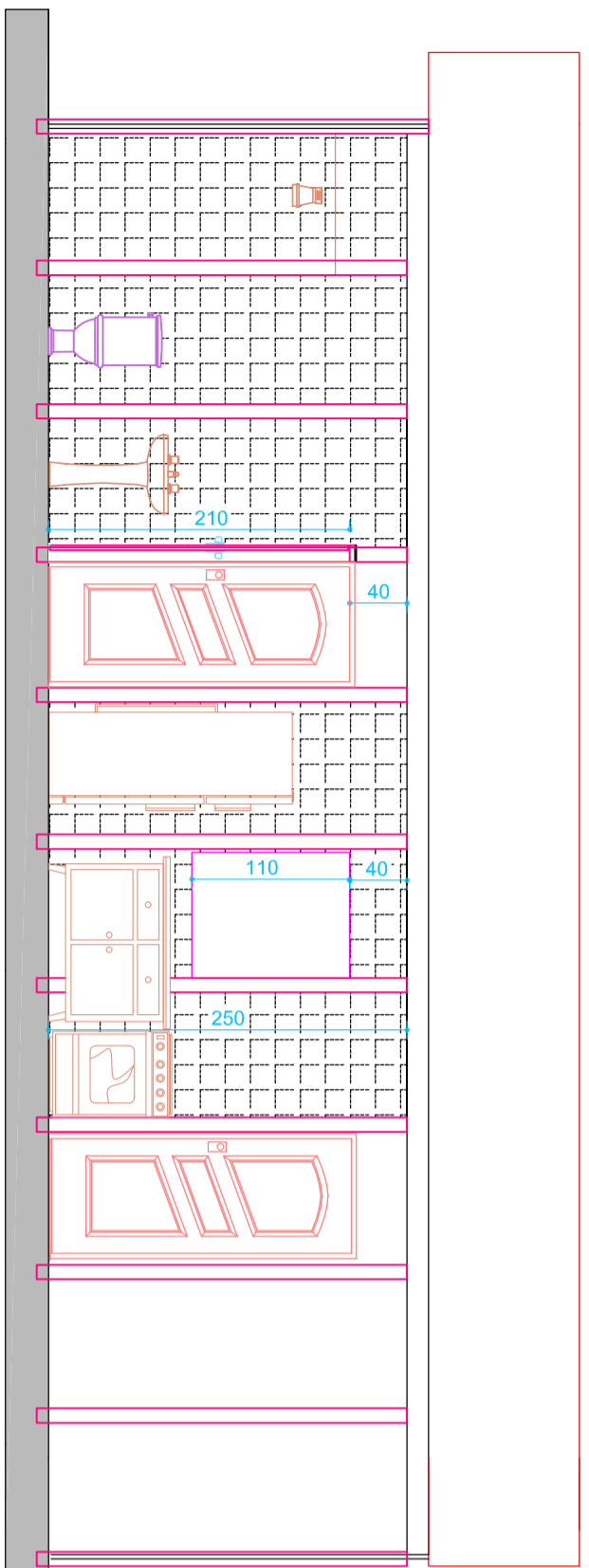

# CORTE AA

Escala:.....1:50

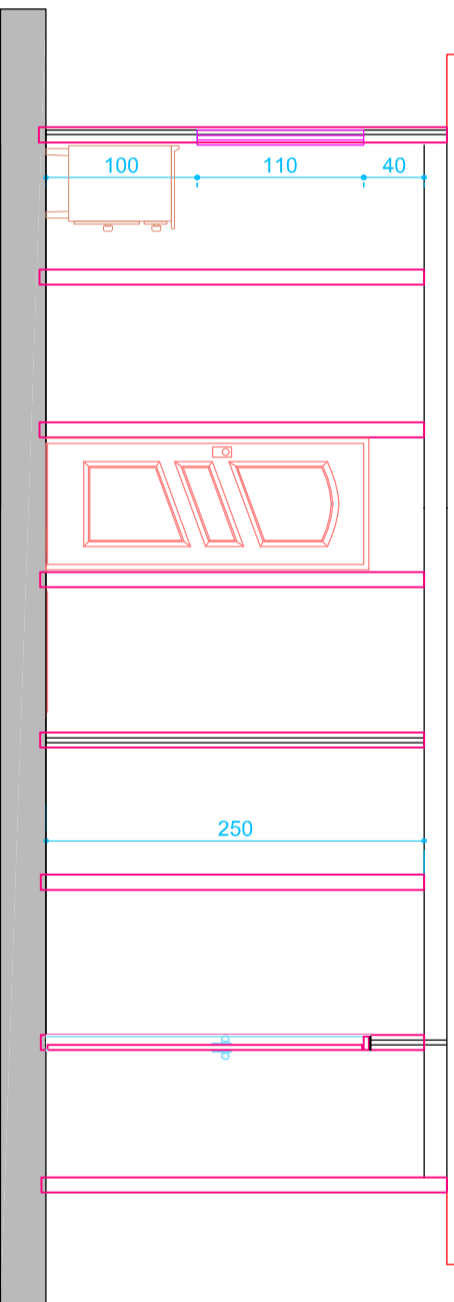

# CORTE BB

Escala:.....1:50

<b>PROJETO ARQUITETÔNICO</b>	
HABITAÇÃO UNIFAMILIAR ACIMA DE 100 m <sup>2</sup>	
PROPRIETÁRIO	REFERÊNCIA
NOME : ALICES RIBEIRO DE MACEDO MEHRET	Planta Baixa
CPF : 465.821.509-87	Cortes AA, BB
ENDEREGO: RUA XV DE SETEMBRO, 47	Fachada
VILA ANA RITA UVARANAS - QUADRA 72- LOTE 29/4 - P	Cobertura
PONTA GROSSA - PR	
ASSINATURA:	
RESPONSÁVEL TÉCNICA DA EXECUÇÃO E PROJETO	ART DE PROJETO E EXECUÇÃO
	20131807252
DESENHO: M.G.H.	FRANCHA:
DATA: Maio/2013	ESCALA: Indicada
ENGRº CIVIL MÔNICA GRACIANO HELD	<b>01</b>
CREA-PR: 29669/D	